

採檢、預留、退件、補單流程

V20220218

醫學檢驗部



01

採檢流程

抽血採檢流程圖

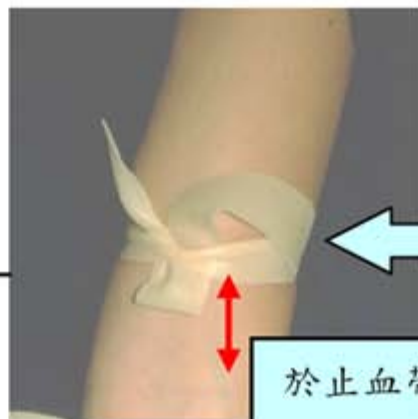
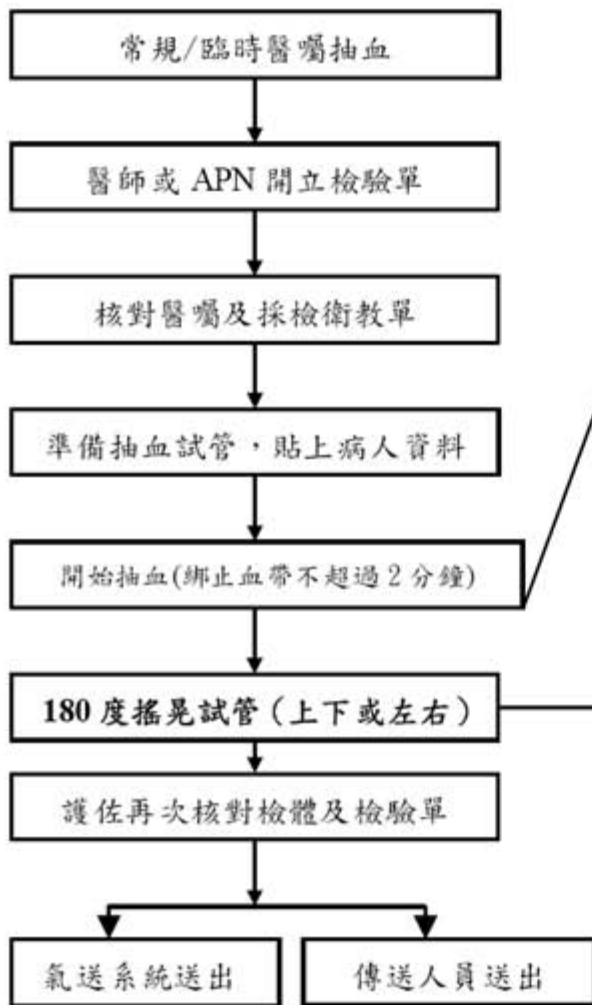

綁止血帶不超過 2 分鐘

於止血帶下方 5-7.5cm 處抽血

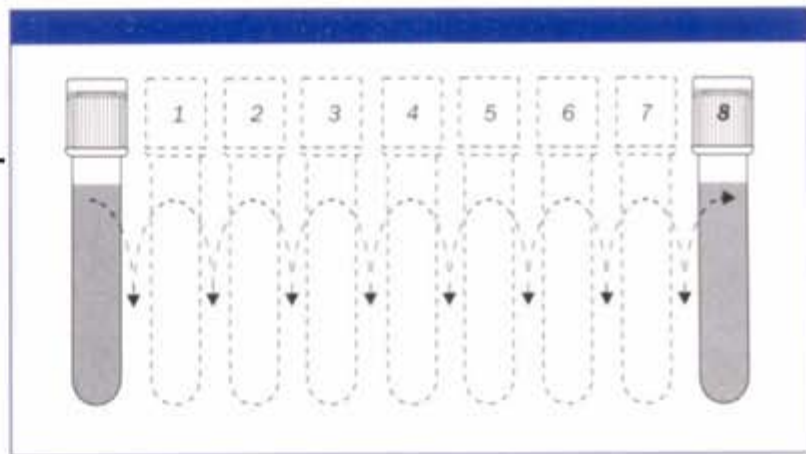



02

預留檢體

檢體類別：預留檢體。

對象：預留檢體僅限於兒科、腫瘤科(癌症)、腎臟及血管疾病、CSF、體液等不易採集之檢體才能預留，其他則不適用。

預留檢體檢驗單：預留檢體需填寫預留檢體檢驗單(NR-672)

注意事項：

- (1)預留檢體於送出前需確實確認檢體已標示好病人條碼或標籤，再以氣送系統或人工運送的方式將檢體送出。**
- (2)檢驗部收件後，預留檢體冷藏保存7天。若需使用預留檢體時，請先連絡檢驗單位確認檢體狀態後再開立檢驗醫令。**



03

檢體補驗補單

血液、體液檢體補驗原則

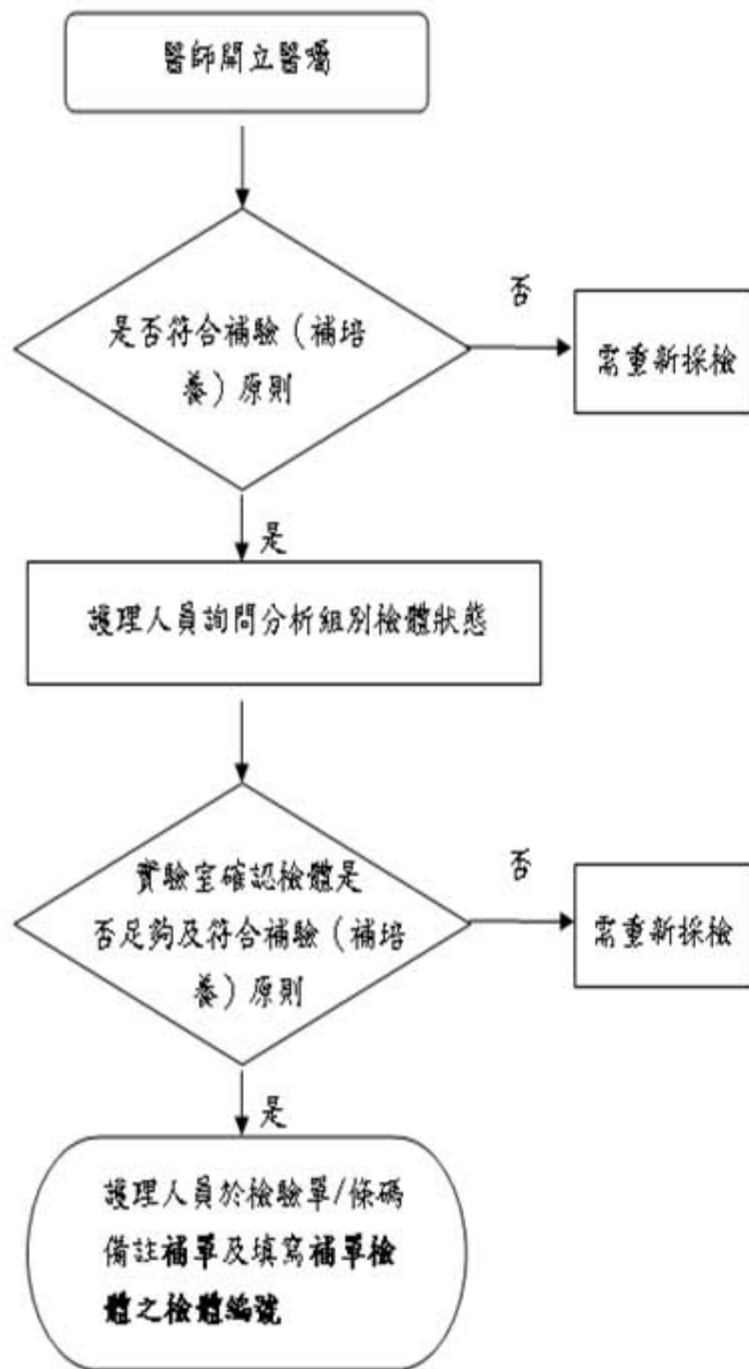

- a、補驗項目是以簽收時間**4小時內之血液檢體**為接受原則，**尿液檢體**則是**2小時之內**。
- b、血液檢體之**Alcohol**、**Glucose**以及須冰浴、避光或立即處理或檢體不可開蓋的檢驗項目則不接受補驗。
- c、血庫組輸備血檢體皆不接受補檢驗，需重新採檢。
- d、特殊檢體，如體液檢體或特殊狀況檢體(如病人未做治療前檢體)，醫師因特殊情況需補驗項目時可接受補，，但報告處須註明『X月X日檢體，報告僅供參考』。
- e、一般檢驗組之尿液及糞便常規檢查檢驗可加驗原則：需檢視加驗項目及檢體量，若無法操作則需重新採檢。

細菌檢驗檢體補驗原則

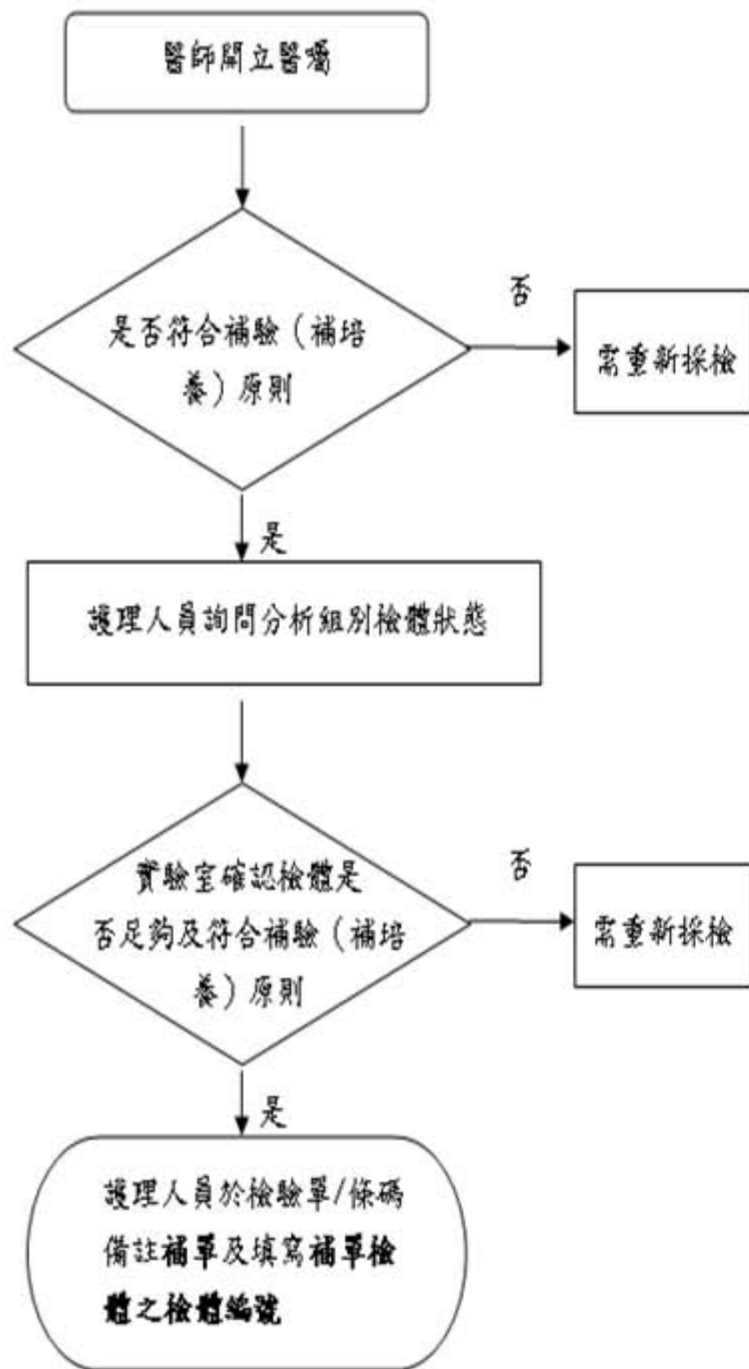

- a、易取得檢體：如Urine、Sputum、Stool等不接受補驗。
- b、侵入性檢體：如Ascites、CSF、Tissue等檢體，可接受補驗並於報告備註欄備註檢體採檢時間。
- c、Fungus culture：如需氧培養發現yeast或mold，則接受補單鑑定，於報告備註格備註檢體採檢時間。

Xpert MTB/RIF Assay補驗原則：

- a、Acid fast stain結果為陽性之痰液檢體，自簽收日起保留1個月可接受補驗。
- b、體液或其他非痰液檢體，補驗流程同上。

NTM typing補驗原則：

- a、TB culture鑑定為Acid-Fast Bacilli, non-MTBC之MGIT菌液或固態培養基菌落，自報告日起保留1個月可接受補驗。

若以下項目要進行補驗，需確認原檢體採檢管是否為合適，若非則不接受補驗

原管須為黃頭管

β2microglobulin、C3、C4、CA153、CEA、Ferritin、Haptoglobin、IgG、IgA、IgM、Lithium、Prealbumin、PSA、free PSA、特殊檢驗組檢體(除HIV1+2確認試驗、IGRA外)所有項目

原管須為綠頭管

ProGRP、Digoxin、Methotrexate、Valproic acid、Vancomycin、Phenytoin、Phenobarbital、Theophylline

無紙化Barcode補單 注意事項



補單的Barcode需放入補單盒或夾鏈袋避免弄丟



未放入補單盒或夾鏈袋內易弄丟



04

檢體退件

發現檢體異常須執行退件

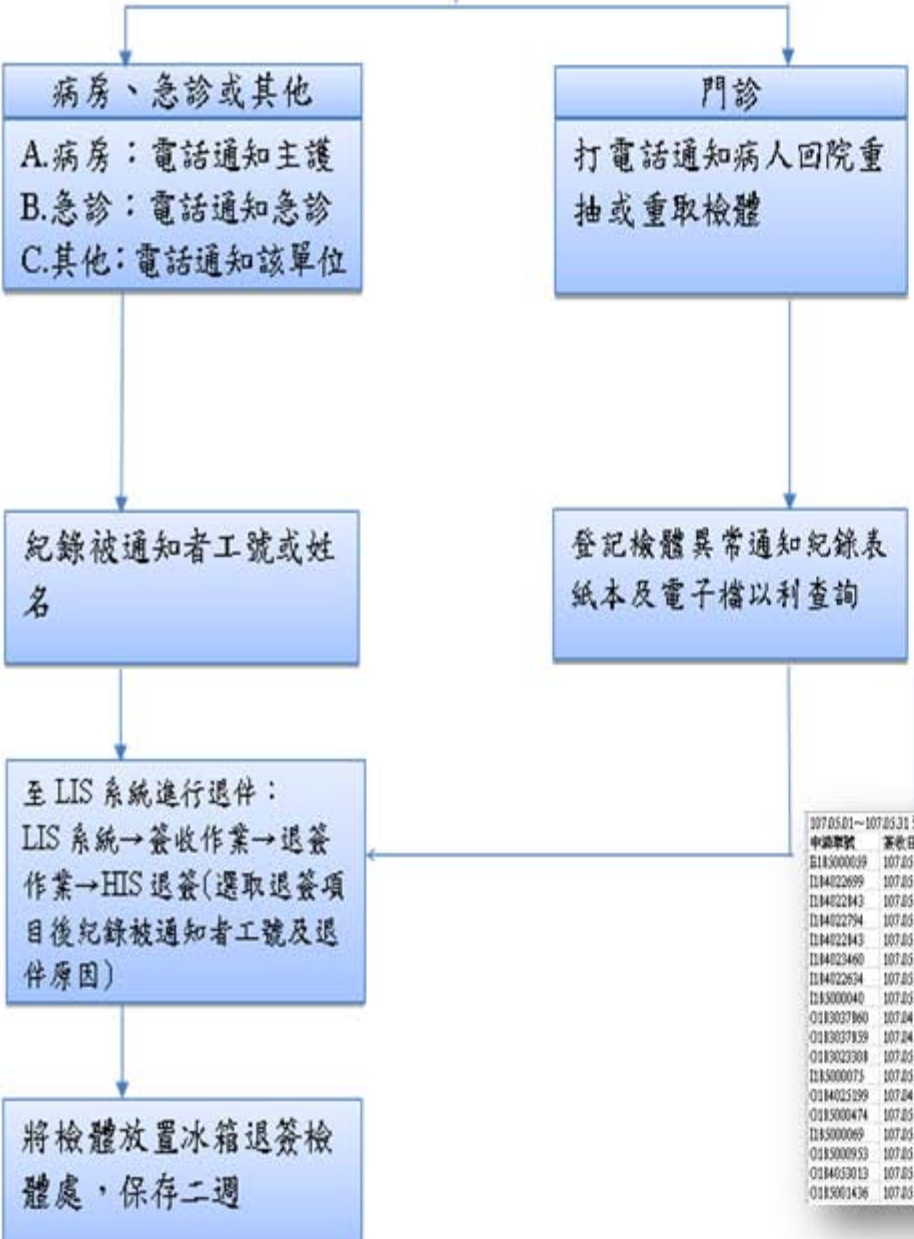

退件原因登記

F	簽收否	申請單號	病歷號	姓名	被通知人工號	被通知人姓名	電話	性別	身份證號	病床號
	是	07640014	TEST1		102132	102132	2805			A

退件建議

開單項目代碼	項目名稱
L0602601	PT

退件原因

- 0005-檢體量不足
- 0006-檢體量不足或過多
- 0007-病安-檢體容器無病人資料
- 0008-資訊異常
- 0009-換單
- 0010-資訊測試**
- 0011-病安-檢體與檢體單病人資料不符
- 0012-醫令取消
- 0013-檢體運送或保存不當
- 0014-無檢體
- 0015-非具體抗體不需發報告
- 0016-被檢單項目重複
- 0017-單一檢體單重複開立
- 0018-檢體容器錯誤
- 0019-病安-抽錯病人
- 0020-權單超過檢體處理時限
- 0021-採檢時間錯誤

a. 詢問受話者工號(確認退件訊息有確實傳達(通知者及受話者)並登錄於退件系統)

b. 作為退件率檢討依據

申請單號	簽收日期	簽收時間	退件日期	退件時間	退件人	申請單位	檢體名稱	SD	事件	病歷號	姓名	病歷號	被通知人工號	被通知人姓名	退件原因	退件時間
B18300039	107.05.01	02.31	107.05.01	02.33	毛德鈞	ED	Blood	A705010300	不全	594936	郭瑞田	316	106690		0001-檢體量不足	
B184022699	107.05.01	05.27	107.05.01	05.35	毛德鈞	MOCT	Blood	A705010242	不全	73660	趙昭榮	3C13	107894		0003-全血凝膠	
B184022843	107.05.01	05.31	107.05.01	05.49	毛德鈞	SDCT	Blood	A705010255	不全	631467	徐耀龍	3B03	107240		0001-檢體量不足	
B184022794	107.05.01	05.46	107.05.01	06.26	謝國偉	11A	Blood	A705010072	不全	62090	方宗祥	1121C	107277		0001-檢體量不足	
B184022843	107.05.01	06.14	107.05.01	06.51	李宏倫	SDCT	Blood	A705010363	不全	631467	徐耀龍	3B03	107203		0001-檢體量不足	
B184023460	107.05.01	06.26	107.05.01	07.06	謝國偉	NSCT	Blood	A705010397	不全	34159	陳志華	3F16	109370		0001-檢體量不足	
B184022634	107.05.01	06.29	107.05.01	07.07	謝國偉	11B	Blood	A705010094	不全	870394	徐耀龍	1170	108586		0001-檢體量不足	
B183000040	107.05.01	06.35	107.05.01	07.18	王怡婷	10A	Blood	A705010452	不全	1025867	陳明耀	3021B	106974		0005-補檢檢體	
O183037860	107.04.26	13.50	107.05.01	09.31	謝育賢	OPD	Blood	A704162862	不全	237536	鄭文亮			251526	0012-醫令取消	
O183037859	107.04.26	13.51	107.05.01	09.32	謝育賢	OPD	Blood	A704162861	不全	237536	鄭文亮			251526	0012-醫令取消	
O183023388	107.05.01	09.03	107.05.01	09.53	廖德鴻	OPD	Blood	A705010677	不全	34638	陳淑娟			251526	0001-檢體量不足	
B183000075	107.05.01	09.15	107.05.01	09.56	廖德鴻	10A	Blood	A705011363	不全	1025867	陳明耀	3021B	108170		0001-檢體量不足	
O184023599	107.04.30	13.33	107.05.01	10.09	廖德鴻	OPD	Urea	A704161306	不全	299319	許耀龍			105574	0005-補檢檢體	
O183000474	107.05.01	09.46	107.05.01	10.23	廖德鴻	OPD	Urea(與尿主袋)	A705011336	不全	1026630	王孝月華			105574	0004-尿袋異常	
B183000069	107.05.01	10.06	107.05.01	11.00	林秀卿	SB	Blood	A705011544	不全	703023	林祥慶	566	110310		0005-補檢檢體	
O183000953	107.05.01	11.02	107.05.01	11.02	林秀卿	OPD	Acetic Fluid	A705011786	不全	840385	黃麗華				0009-換單	
O184033013	107.05.01	11.47	107.05.01	11.47	謝林麗	OPD	Blood	A705011978	不全	766693	張煥結			320191	0030-漏簽	
O183001436	107.05.01	12.30	107.05.01	12.30	黃玉鳳	OPD	Blood	A705012156	不全	99303	林淑媛			106401	0004-非常日檢檢	

退件原因

- (1) 檢體容器無病人資料
- (2) 檢體與檢驗單病人資料不符
- (3) 檢體量過多或不足
- (4) 檢體運送或保存不當
- (5) 檢體與檢驗單項目不符
- (6) 檢體破損或外溢
- (7) 採檢管或採檢容器錯誤
- (8) 全血凝固或溶血嚴重
- (9) 採檢時間錯誤
- (10) 未註明檢體別
- (11) 超過有效處理時限的檢體
- (12) Gas抽到靜脈血
- (13) 血液培養瓶未標明套數
- (14) 抽錯病人
- (15) 有檢驗單無檢體或相反情形(補單除外)
- (16) 不適合作厭氧培養之檢體開立厭氧培養
- (17) 其他不符合送檢流程事項

通知退件流程(為什麼有時退件很快通知有時很久才通知?)

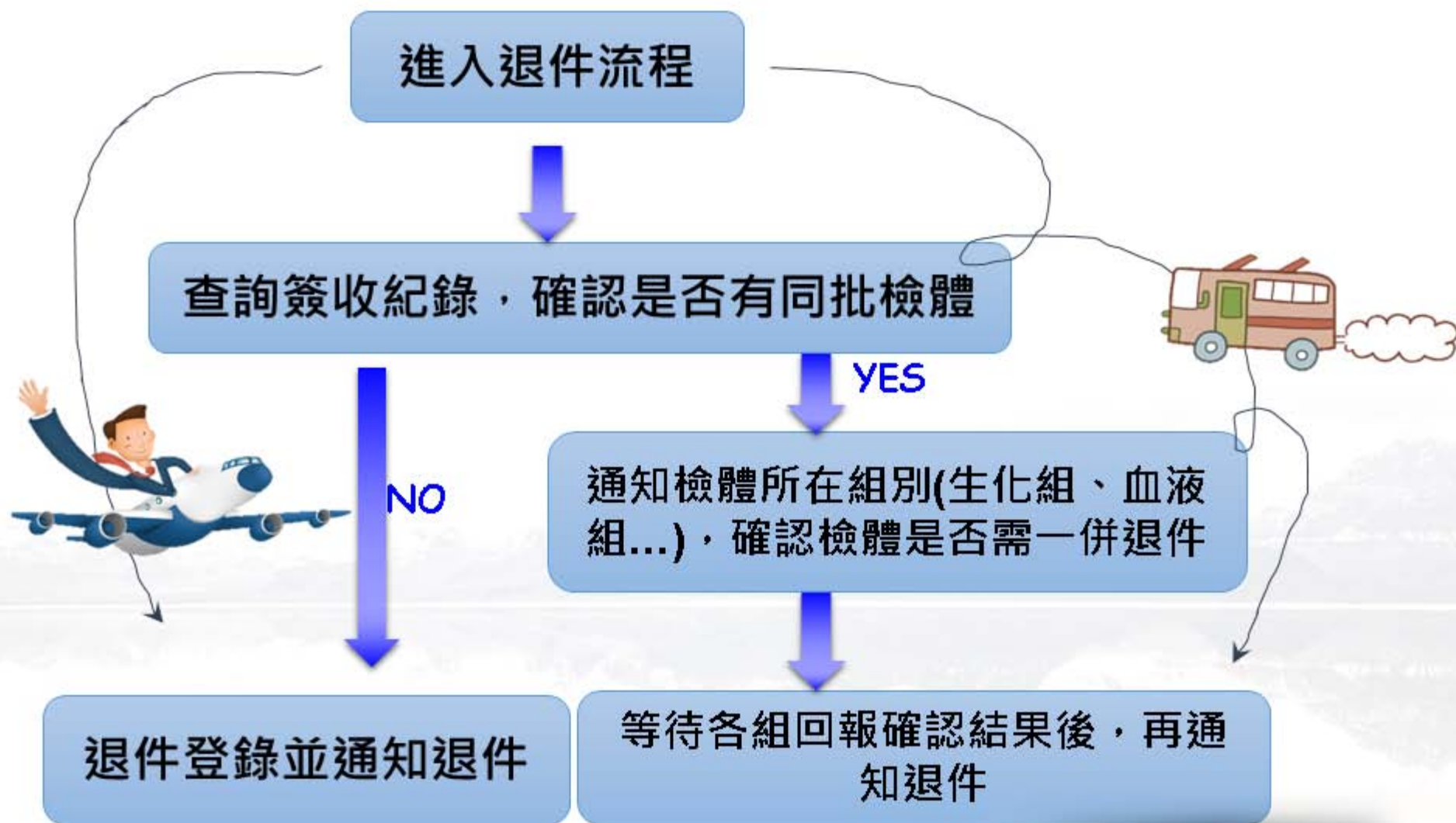



Thank You !